

ASISTENCIA TÉCNICA

Para atender sus dudas, aclaraciones o asistencia en la instalación y operación de su producto GECKO, póngase en contacto con nosotros:

- Soporte en línea: desde nuestra página Web mande su mail.
- Atención personalizada: Gerencia de calidad y soporte técnico.

Teléfono: 33 1922 0690

WWW.GECKOELECTRONICS.COM



POLIZA DE GARANTÍA

PRODUCTO: SOPORTE DE BRAZO PARA PANTALLAS

MARCA: GECKO

MODELO: GK-ART60

Gecko Electronics México S de RL de CV. Agradece a usted la compra de este producto, el cual goza de una garantía de **1 año** contra cualquier defecto de fábrica, la cual ampara todas las piezas y componentes del producto, así como también la mano de obra y gastos de transportación, sin ningún cargo para el consumidor, contados a partir de su fecha de compra como material nuevo.

Para hacer efectiva la garantía deberá presentar el producto y póliza de garantía sellada en el lugar donde lo adquirió y/o en nuestro centro de servicio de Gecko Electronics México S de RL de CV., ubicado en: Av. Vallarta No.6503 Int. D 17, Colonia Ciudad Granja, C.P 45010, Zapopan, Jalisco, México ó comuníquese al Tel: 331922 0690.

Gecko Electronics México S de RL de CV., se compromete a reparar el producto defectuoso o cambiarlo por uno nuevo o similar (en el caso de que se haya discontinuado), cuando no sea posible la reparación, a consecuencia de un defecto de fabricación previo, diagnóstico realizado por nuestro centro de servicio, sin ningun cargo para el consumidor. El tiempo de reparación no será mayor de 30 (treinta) días naturales contados a partir de la fecha de recepción del producto en nuestro centro de servicio.

Esta garantía no tendrá validez en los siguientes casos:

- Cuando el producto hubiese sido utilizado en condiciones distintas a las normales
- Cuando el producto no hubiese sido operado de acuerdo con el instructivo de uso que le acompaña
- Cuando el producto no sea devuelto con todos los accesorios incluidos
- Cuando el producto hubiese sido alterado o reparado por personas no autorizadas por Gecko Electronics México S de RL de CV.

NOMBRE DEL CONSUMIDOR: _____

DIRECCION Y TELEFONO: _____

FECHA DE COMPRA: _____

Importador: Gecko Electronics México S de RL de CV
 Av. Vallarta No. 6503 Int. D 17, Colonia Ciudad Granja, C.P.45010,
 Zapopan, Jalisco, México
 Tel: 33 1922 0690
 RFC.: GEM201020UB2
 GECKO es marca registrada

**SOPORTE DE BRAZO
 PARA PANTALLAS** GK-ART60



**POR FAVOR ANTES DE UTILIZAR EL EQUIPO LE RECOMENDAMOS,
 LEA COMPLETAMENTE LAS INSTRUCCIONES DE ESTE MANUAL**

Recomendaciones de seguridad

Favor de leer la siguiente información de seguridad cuidadosamente antes de intentar operar o instalar el equipo.

1. Superficies de montaje recomendables: pared ladrillo. Si el montaje va a ser en cualquier otra superficie, utilice la herramienta y accesorios adecuados (que está disponible comercialmente).
2. No lo instale en una estructura que es propensa a la vibración, el movimiento o la posibilidad de impacto.
3. No lo instale cerca de una calefacción, chimenea, luz directa del sol, el aire acondicionado o cualquier otra fuente de energía térmica directa.
4. El uso con mayor peso causara posibles lesiones y daños en el equipo. Por favor consulte las especificaciones.
5. Por seguridad la estructura debe soportar el peso de la pantalla, más el peso del soporte.
6. Para evitar lesiones y/o daño por consecuencia de caídas o funcionamiento inadecuado del soporte, al menos dos personas calificadas deben realizar el procedimiento de instalación.
7. El fabricante no está obligado a reparar el daño o lesión causado por el mal montaje o ensamble.
8. Si usted no entiende en su totalidad la forma de armar e instalar, consulte a un técnico calificado para su correcto armado e instalación.
9. Se recomienda utilizar equipo de seguridad y herramientas adecuadas para realizar una buena instalación y evitar daños físicos o materiales.
10. Las medidas de la pantalla recomendadas pueden variar de acuerdo a la marca y modelo de la misma, por lo cuales necesario verificar las medidas VESA y peso de la pantalla antes de realizar la compra del soporte.

Especificaciones

Compatibilidad: Pantallas de 17" (43.18cm) a 60" (1452.4cm)
 Carga máxima: 30 kg
 VESA: 400 X 400
 Movimiento: 180°
 Ángulo vertical: 15° +/- 5°
 Distancia al muro: 5 - 50 cm
 Material: Acero al carbono

Lista de accesorios

Cerciórese de que todas las piezas estén incluidas de acuerdo a la lista. Nunca utilice piezas dañadas. No sustituya piezas con diferentes especificaciones.

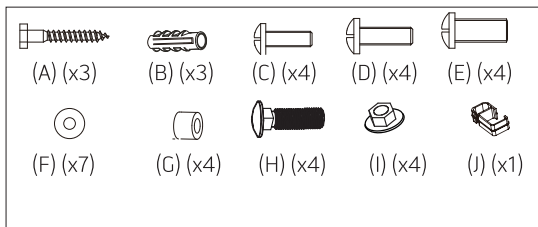

COLOCACIÓN

PASO 1

Utilizando el soporte como guía, marque los orificios donde se realizarán las perforaciones. Verifique que se encuentre nivelado antes de marcar los puntos. Realice las perforaciones de 10 mm de diámetro con una profundidad de 80 mm verifique no abocardar los orificios al momento de realizar las perforaciones.

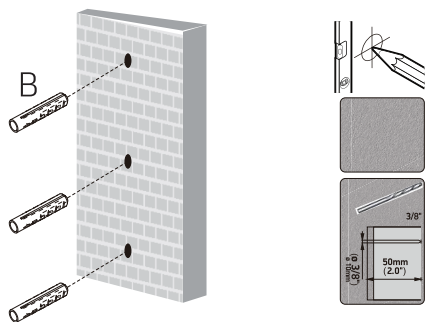

PASO 2

Inserte en los orificios los taquetes verificando que estos queden al ras de la pared, no intente certarlos o romperlos, esto ocasiona perdida de agarre de estos y accidentes estando el soporte montado.

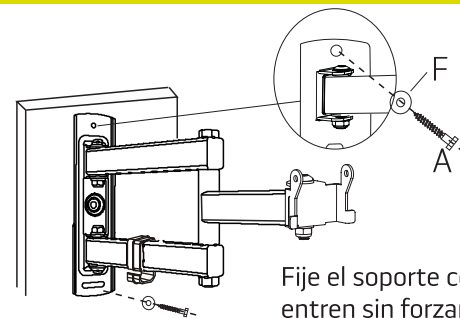

Fije el soporte con las pijas (A). Asegurese de que los tornillos entren sin forzar y se fijen perfectamente hasta que el soporte no presente movimiento con respecto a la pared. Realice pruebas de resistencia antes de realizar el montaje de la pantalla.

PASO 3

Si la pantalla a instalar no coincide los orificios de la parte trasera con los orificios del soporte, es necesario instalar las extensiones que incluye el soporte como se muestra en la figura.

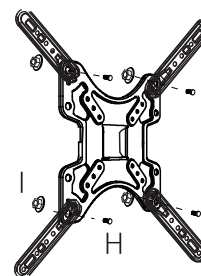

PASO 4

Con ayuda de otra persona, coloque la pantalla en el plato del soporte, verifique el tipo de tornillo a utilizar en el manual de la pantalla, el soporte incluye tornillos para fijar la pantalla al plato, en caso de que ninguno de estos sea el adecuado deberá adquirirlo por separado.

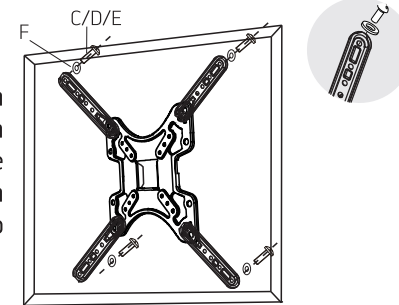

PASO 5

Ajuste el ángulo vertical de la pantalla Elija la posición del soporte de acuerdo a sus necesidades Ajuste los tornillos para evitar que el soporte pierda la posición.

